

Fazenda Aquafaz

Produção de Camarão
Mossoró - RN



Histórico da Fazenda Aquafaz

A fazenda desde o início de sua produção (2005) nunca deixou de operar, está em plena atividade, produzindo de maneira correta, camarões de qualidade e excelente aceitação no mercado, com uma equipe que conhece todas as etapas do processo produtivo.

Área total: 39 hectares - conforme escritura pública de compra e venda, sendo 07 viveiros e áreas de canais que totalizam 20 hectares, estes viveiros são mantidos por 04 funcionários mais um Gerente da fazenda, todos com carteira assinada e sem nenhum débito trabalhista. Todos os funcionários moram próximos da fazenda, sendo desnecessários custos com vale-transporte. Os viveiros contem varas e bandejas para acomodação da ração.

A estrutura é simples e funcional, galpão, energia de baixa e alta tensão, estradas de acesso, cercas, comportas, canais, viveiros, mas o que importa são os resultados, a título de exemplo, a sobrevivência dos camarões (acima de 90%), o melhor de todas as fazendas da região de Mossoró e uma taxa de conversão alimentar bastante interessante 1.1/1, além da credibilidade com os elos da cadeia produtiva (fornecedores de ração, pós-larva, pró-bióticos, etc.) e compradores de camarão.

A licença de operação do IDEMA de número 2008-0163383/TEC/LO-0009, com validade até 19/03/2011(época normal de renovação), cfe. documento original em nosso poder.

Somos cadastrados no IBAMA e temos o cadastro do Aquicultor do Ministério da Pesca, cfe. documentos em nosso poder.

Outras informações, ligue (84) 3213-0870 ou (84) 8808-0017 - Vieira





Localização

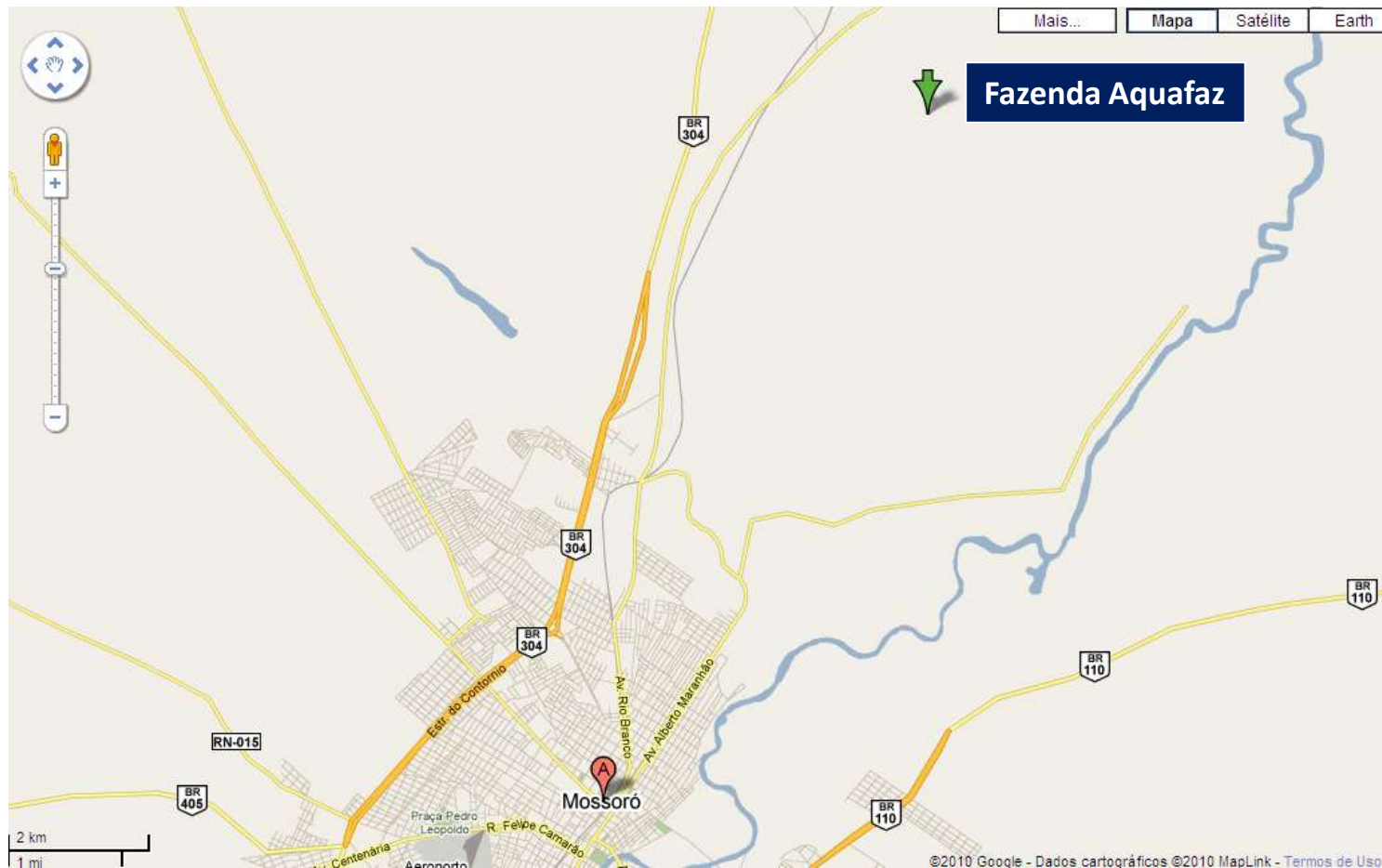

Localização

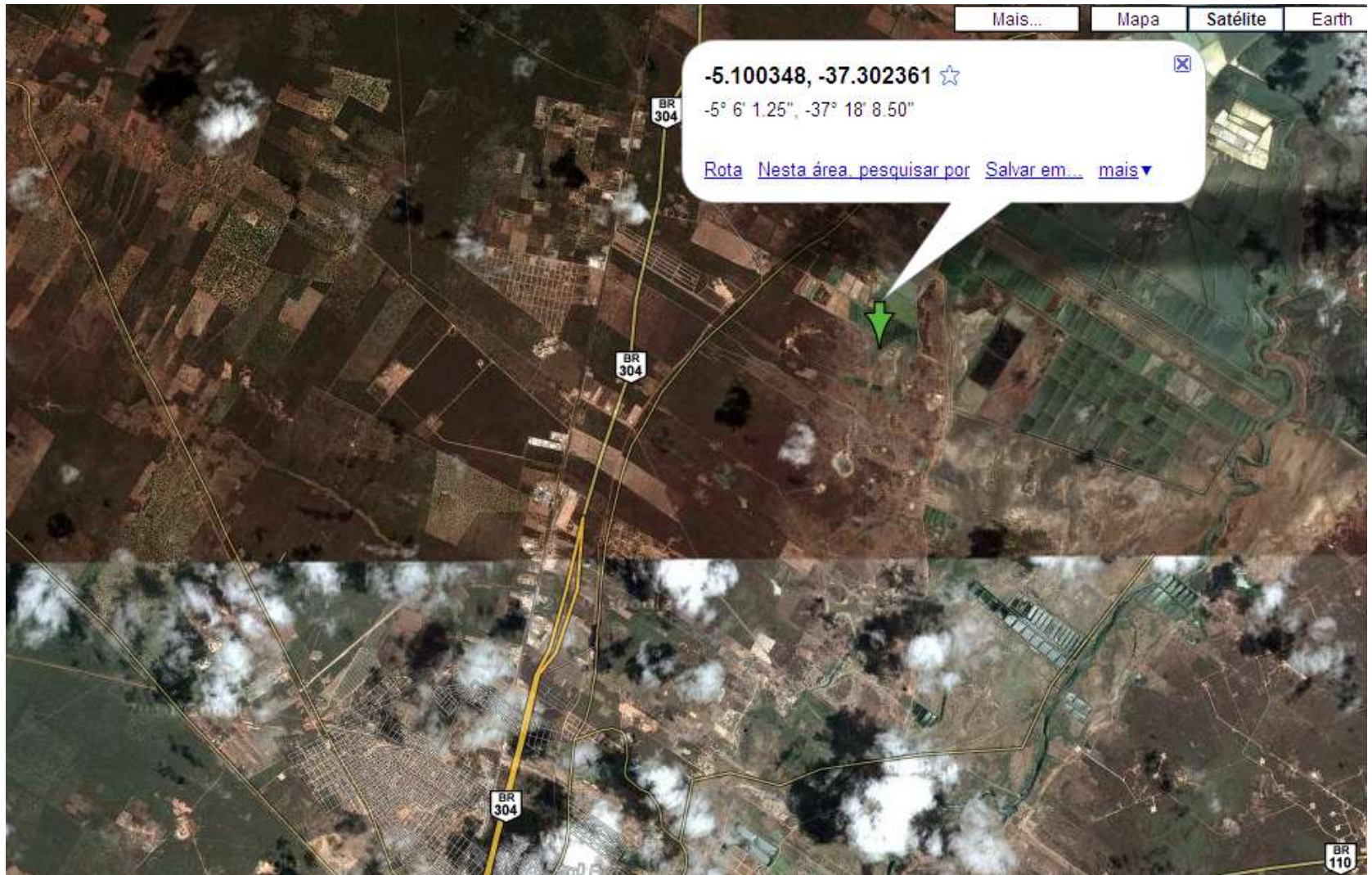

Localização



Localização a partir do centro da cidade



Localização





INFRA-ESTRUTURA EXTERNA
ENTRADA DA FAZENDA



INFRA-ESTRUTURA INTERNA
ÁREA DE RESERVA LEGAL



**INFRA-ESTRUTURA INTERNA
COMPORTAS**



INFRA-ESTRUTURA INTERNA
VIVEIRO COM BERÇARIO



**INFRA-ESTRUTURA INTERNA
CANAL DE DESPESCA**



**INFRA-ESTRUTURA INTERNA
VIVEIROS**



**INFRA-ESTRUTURA INTERNA
ENERGIA DE ALTA TENSÃO**



INFRA-ESTRUTURA INTERNA
CANAL DE DESPESCA II



INFRA-ESTRUTURA EXTERNA

ASFALTO BR 304 (DISTA 13 KM DA CIDADE DE MOSSORÓ)



INFRA-ESTRUTURA EXTERNA
ESTRADA VICINAL (04 KM ATÉ A FAZENDA)



**INFRA-ESTRUTURA INTERNA
ENCANAMENTO**



**INFRA-ESTRUTURA INTERNA
ENERGIA DE BAIXA TENSÃO**



INFRA-ESTRUTURA INTERNA
ESTRADA DE ACESSO



INSUMOS

PÓS-LARVA AQUATEC



INSUMOS
RAÇÃO PURINA



PRODUÇÃO
PREPARO DO SOLO



**PRODUÇÃO
ABASTECIMENTO DE ÁGUA**



PRODUÇÃO
POVOAMENTO



PRODUÇÃO
ACLIMATAÇÃO



PRODUÇÃO
ARRAÇOAMENTO



PRODUÇÃO
DESPESCA

Diferencial Competitivo

Prospecção de Petróleo
Feita pela PETROBRÁS



Poço de petróleo
a 01 km



Prospecção de **petróleo** nas
Fazendas Aquarinho e na Aquafaz



Diferencial Competitivo

**Sobrevivência do Camarão
Acima de 90%.**

**A fazenda com a melhor taxa
sobrevivência (acima de 90%)
de toda a região do Oeste
Potiguar.**



Diferencial Competitivo

Possibilidade de aumentar
10 hectares (04 viveiros)



Diferencial Competitivo

Água de poço da melhor
qualidade

Vazão de 100 mil litros/hora

Diferentes salinidades



Diferencial Competitivo

**Proximidade da Unidade de
processamento da Empresa
AQUARIUM a 800 metros**



Diferencial Competitivo

Infra-estrutura

Para uso de aeradores

**Possibilidade de colocar
40 camarões/m²**



Diferencial Competitivo

**Toda a Equipe mora na
Comunidade de Várzea da Ema
Sob a liderança do Sr. Manezinho
há 08 anos.**

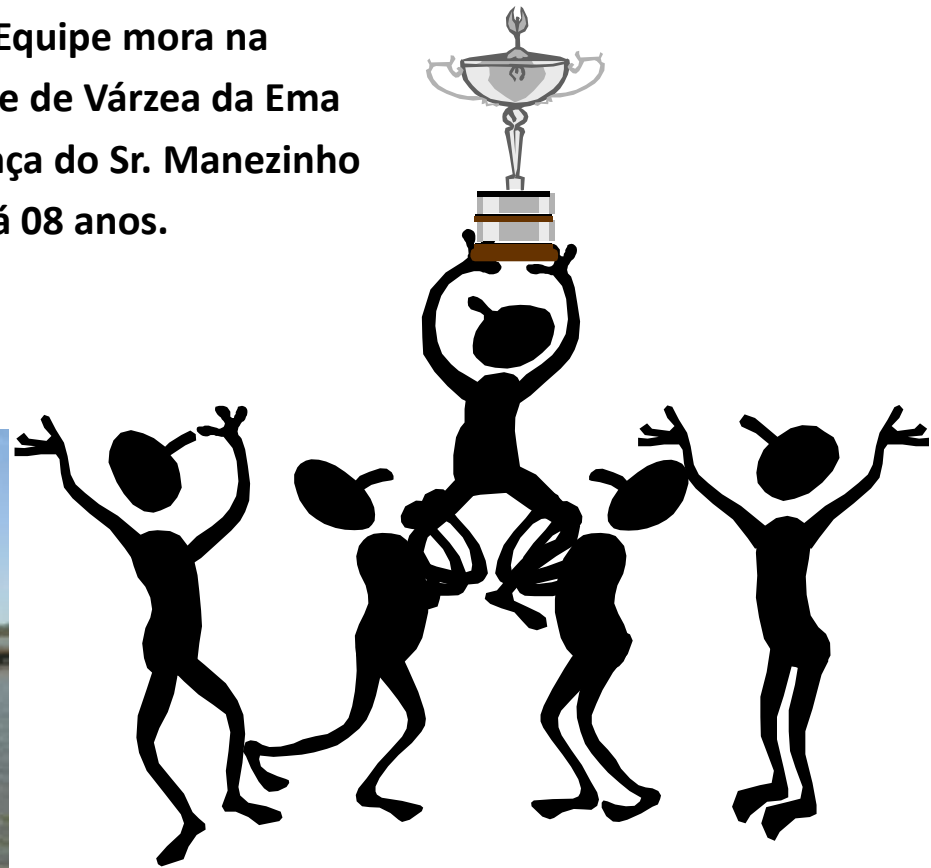

Diferencial Competitivo

Acesso de asfalto até 04 km da fazenda AQUAFAZ via BR 304 (Mossoró – Fortaleza)



Legalização

- Escritura pública de compra e venda;
- Licença do IDEMA
- Cadastro do IBAMA
- Cadastro do Aquicultor
- Alvará da prefeitura
- Certidão de inteiro teor

Água no Viveiro Proprietário Vieira



Foto: 25/07/2010

Viveiro I - AQUAFAZ



Vista geral dos viveiros



Energia de baixa



Canos de abastecimento de água



Vista geral dos viveiros



Foto: 25/07/2010